ПРЕИМУЩЕСТВА КОМПЛЕКСА «ИНФОРМИКА ШКОЛЬНЫЙ»

Разработан на базе ядра операционной системы AltLinux 6.0 и **специализирован для интеграции** современных вычислительных средств (нетбуков, планшетов, стационарных компьютеров[1]) учащихся и учителей.

Абсолютно бесплатен. Уже сейчас Вы можете зайти на сайт http://school.informika.ru/download.html и загрузить весь комплекс.

Все дистрибутивы **полностью документированы на русском языке** — у Вас не возникнет проблем с установкой и использованием комплекса[2].

Мобильность. Позволяет ученику и учителю легко включаться в образовательный процесс благодаря использованию нетбуков или планшетов как дома, так и в составе учебного класса со всеми его сервисами и системами.

Доступна полная **поддержка от разработчиков**. Возможен заказ функциональной модификации программного обеспечения непосредственно под Ваши специфические требования[3].

Возможна **поставка** комплекса «Информика Школьный» **на материальных носителях**.

1. Список совместимого оборудования смотрите на странице http://school.informika.ru/hardware
2. При наличии минимальных основ компьютерной грамотности и четкому следованию документации
3. Возможность и условия модификаций обсуждается с каждым заказчиком индивидуально

Обеспечивается оказание услуг по **внедрению, техническому и консалтинговому сопровождению**, **проведению обучения** и тренингов для технических специалистов и пользователей комплекса «Информика Школьный».

СОСТАВ КОМПЛЕКСА «ИНФОРМИКА ШКОЛЬНЫЙ»

Комплекс состоит из четырех компонентов:

«**Информика Школьный Ученик**» — предназначен для установки на компьютерах учеников.

«**Информика Школьный Планшет**» — предназначен для установки на планшетные ПК учеников. Так же, как и «Информика Школьный Ученик», содержит все необходимые программы для обучения.

«**Информика Школьный Учитель**» — предназначен для работы учителя. Включает в себя программы, входящие в состав компонента «Информика Школьный Ученик», а также средства для управления компьютерами учащихся.

«**Информика Школьный Сервер**» — компонент для установки серверной роли. Содержит модули, необходимые для обеспечения взаимодействия систем комплекса.

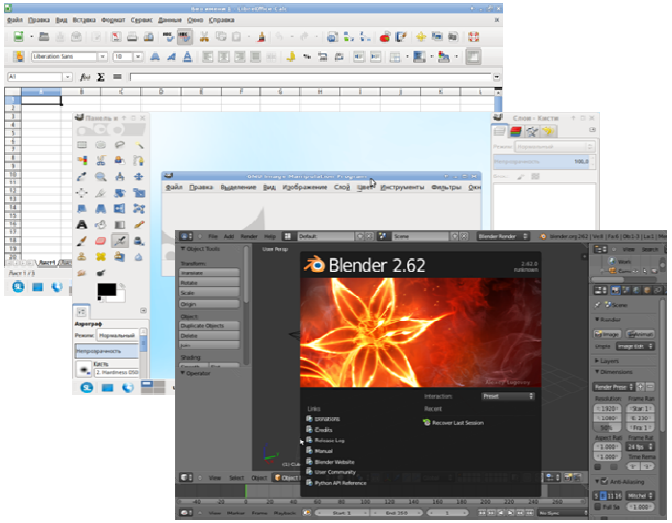

Функциональный состав программного обеспечения соответствует распоряжению Правительства РФ от 18 октября 2007 г. № 1447-р.

РАЗРАБОТЧИК

Комплекс разработан и поддерживается: ФГАУ ГНИИ ИТТ «Информика» (www.informika.ru) и ООО «Альт Линукс» (www.altlinux.ru).

НАЗНАЧЕНИЕ КОМПЛЕКСА «ИНФОРМИКА ШКОЛЬНЫЙ»

Комплекс предназначен для организации беспроводных сетевых школьных классов на основе планшетов и нетбуков в образовательных учреждениях.

http://school.informika.ru

КОНТАКТЫ

ФГАУ ГНИИ ИТТ «Информика»
Для обращений по вопросам делового сотрудничества и организационным вопросам:
school-partners@informika.ru

Адрес электронной почты отдела технической поддержки:
school-support@informika.ru

Телефон/факс для обращения по всем вопросам: +7 ***(499) 151-75-01***

Адрес для корреспонденции:
Россия, 125315, г. Москва, ул. Часовая 21Б

ООО «Альт Линукс»
Для обращений по вопросам делового сотрудничества и организационным вопросам:
org@altlinux.ru, sales@altlinux.ru

Адрес электронной почты отдела технической поддержки:
support@altlinux.ru

Телефон/факс для обращения по всем вопросам: ***+7 (495) 662-38-83***

Адрес для корреспонденции:
Россия, 119334, г. Москва, 5-й Донской проезд, д. 15, стр. 6 (для ООО «Альт Линукс»)

http://school.informika.ru

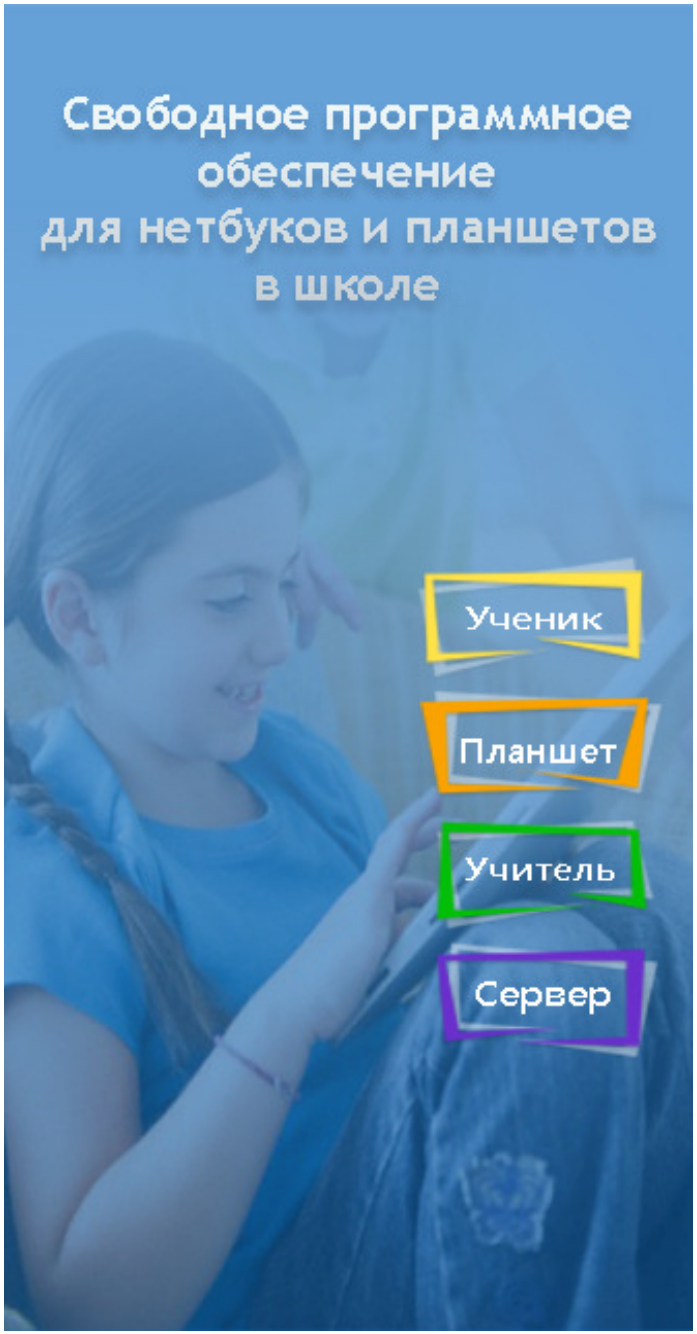

http://school.informika.ru